Sang Dech Schlau

mam *Kapitän Mullebutz a senge Séisswaassermatrousen*

Wou d'Uelzecht duerech d'Fielse brécht

D'Flëss am Lëtzebuerger Land

Text a Musek: Steiermann Georgely

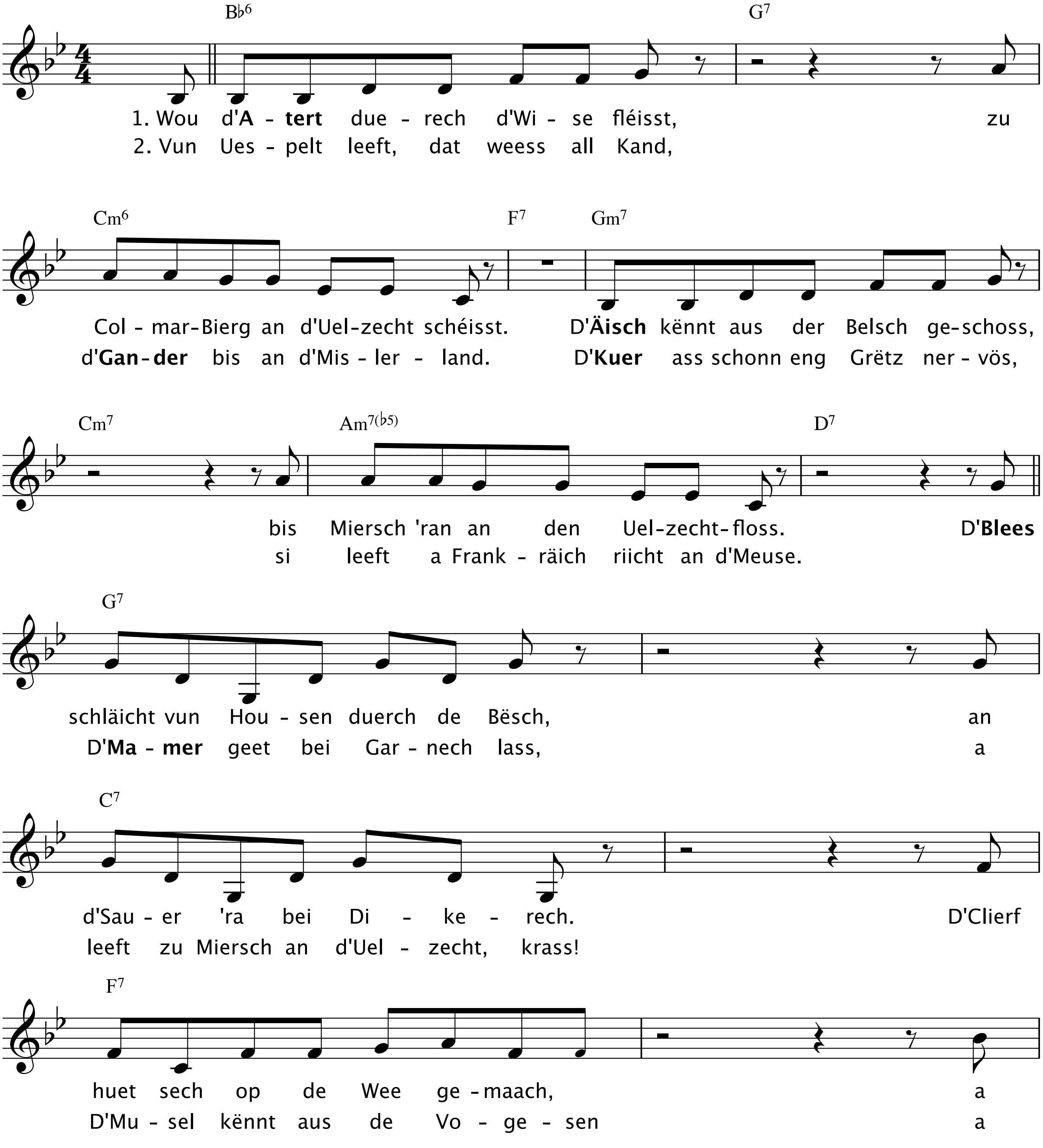

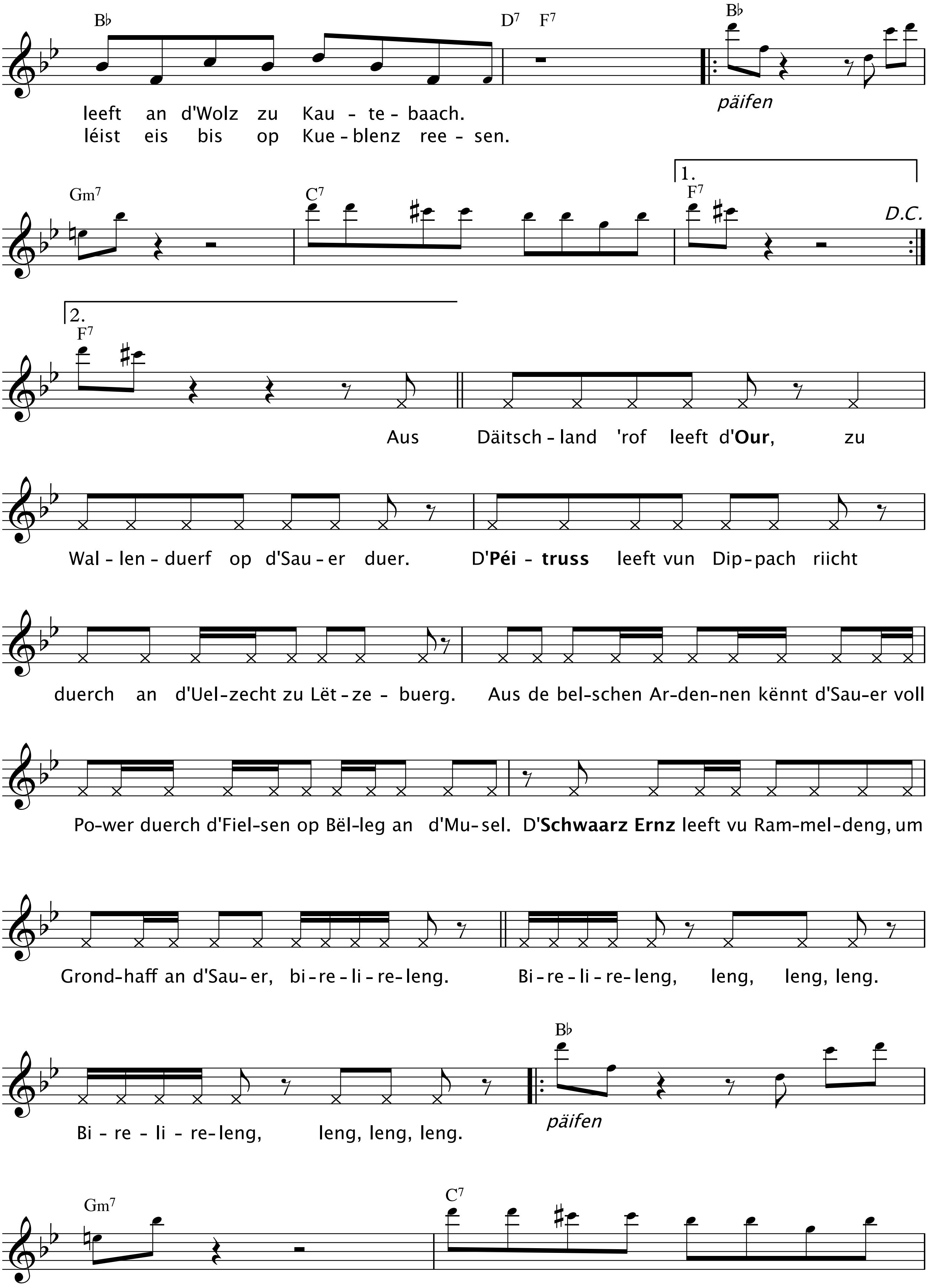

B♭
D7 F7
B♭
leeft an d'Wolz zu Kau - te - baach.
léist eis bis op Kue - blenz ree - sen.
päifen
1.
Gm7
C7
F7
D.C.
2.
F7
Aus Däitsch - land 'rof leeft d'**Our**, zu
Wal - len - duerf op d'Sau - er duer. D'**Péi - truss** leeft vun Dip - pach riicht
duerch an d'Uel - zecht zu Lët - ze - buerg. Aus de bel - schen Ar - den - nen kënnt d'Sau - er voll
Po - wer duerch d'Fiel - sen op Bël - leg an d'Mu - sel. D'**Schwaarz Ernz** leeft vu Ram - mel - deng, um
Grond - haff an d'Sau - er, bi - re - li - re - leng. Bi - re - li - re - leng, leng, leng, leng.
Bi - re - li - re - leng, leng, leng, leng.
B♭
päifen
Gm7
C7

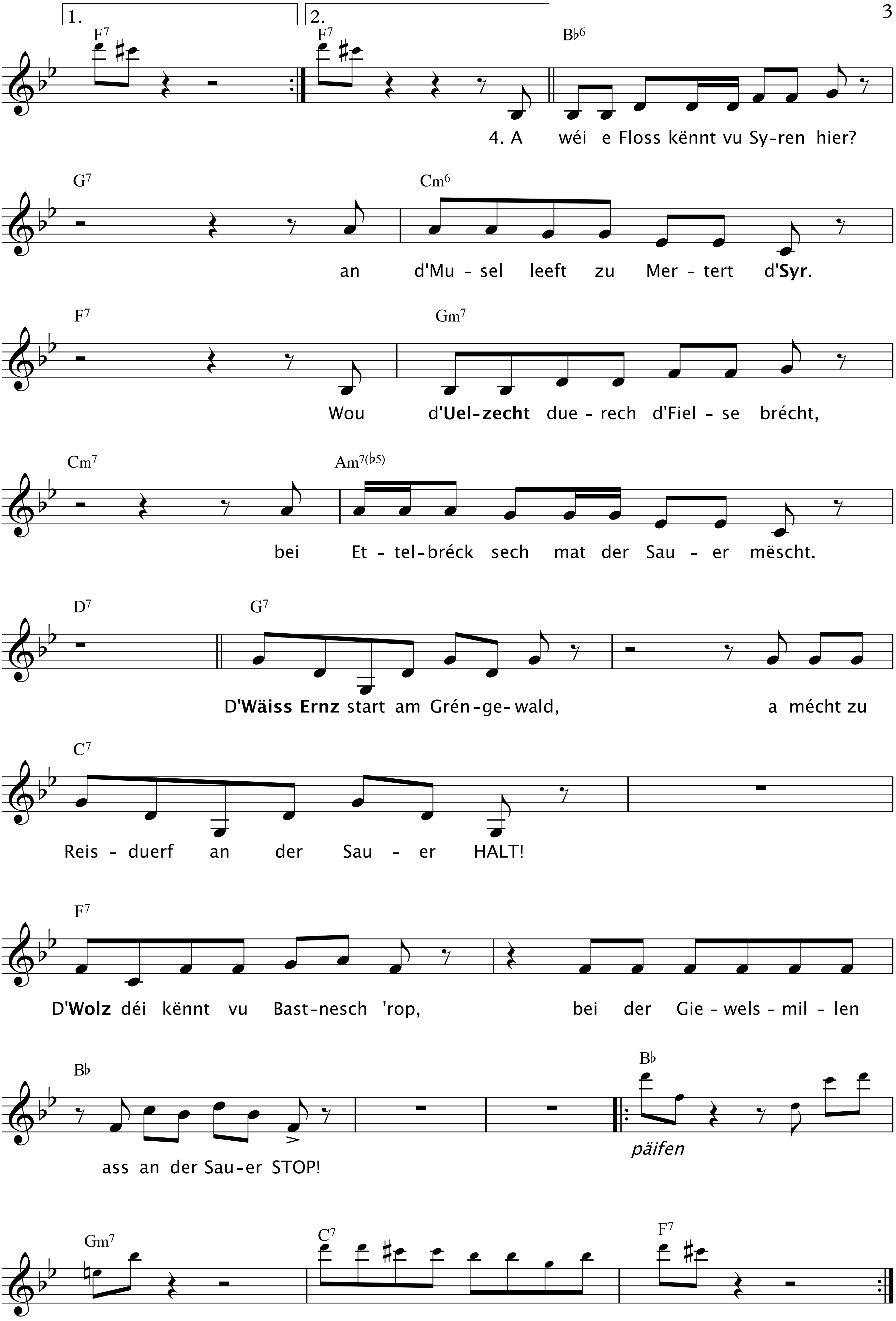
1.
2.
F7 F7 B♭6
4. A wéi e Floss kënnt vu Sy-ren hier?
G7 Cm6
an d'Mu - sel leeft zu Mer - tert d'**Syr**.
F7 Gm7
Wou d'**Uel-zecht** due - rech d'Fiel - se brécht,
Cm7 Am7(♭5)
bei Et - tel-bréck sech mat der Sau - er mëscht.
D7 G7
D'**Wäiss Ernz** start am Grén-ge-wald, a mécht zu
C7
Reis - duerf an der Sau - er HALT!
F7
D'**Wolz** déi kënnt vu Bast-nesch 'rop, bei der Gie - wels - mil - len
B♭ B♭
ass an der Sau-er STOP!
päifen
Gm7 C7 F7